



LEGENDE

Höhenpunkte Gebäude bezogen auf ± 0,00 m OK FFb
Bestand im Erdgeschoss

OKF	= Oberkante Fertigfußboden	OK FFB - Höhenangabe
OKFB	= Oberkante Fertigfußboden	OK RFB - Höhenangabe
WW	= Warmwasserleitung	OK Deckenbalken
KW	= Kaltwasserleitung	
RS	= Regenwasserleitung	
DD	= Dächerdurchbruch	
DA	= Dachabdichtung	
LA	= Längswandanschluss	
WS	= Wandschlitz	
WWS	= Wandschlitz	
FED	= Fußbodendurchbruch	
OD	= Oberkante Decke	
SE	= Sockelansatz	
FE	= Fundamentanschluss	
PF	= Pfosten	
HE	= Heizkörper	
HK	= Heizkörper	
G	= Giebel	
K	= Kippkante	
DK	= Dachkante	
D	= Dacheindeckung	
F	= Feststehendes Fenster	
AF	= Anstrich	
UP	= Umkle	
BRH	= Brüstungshöhe	
PS	= Parapet	
FS	= Füllboden	
TP	= Treppentritt	
P	= Parkett	
K	= Kamin	
NS	= Neuanstrich	
DF	= Dachfenster	
DB	= Deckenbalken	

Legende Bauteile

- Stahlbeton Bauteile
- HLZ Mauerwerk
- Schmutzwasser
- Regenwasser
- Leerrohre
- Durchbrüche

Dieser Plan gilt nur in Verbindung mit der Statik und den dazugehörigen Positionsplänen, sowie sämtlichen Detailplänen der Urplanung und der Fachingenieure, insbesondere hier Angaben durch das Brandschutzkonzept.

Alle Maße sind vom Auftragnehmer verantwortlich zu prüfen bzw. am Bau zu nehmen. Unstimmigkeiten sind der Bauleitung vor Arbeitsbeginn unverzüglich anzugeben.

Alle Angaben über Schlitze und Durchbrüche sind vor Ausführung vom Unternehmer mit der Bauleitung zu prüfen.

Höhen sind örtlich zu prüfen und mit dem Plan abzugleichen. Bei groben Abweichungen ist die Bauleitung vor Beginn der Arbeiten zu berichtigen.

Bei den Massen handelt es sich i.d.R. um Rohmassen. Türhöhen sind i.d.R. ab OK Fertigfußboden anzugeben.

Das Gebäude ist teilunterkellert.

Bei den vorliegenden Plänen handelt es sich um eine Bestands-eingabe ohne örtlichen Maßabgleich als reine Übertragung der Bestandspläne.

Alle Maße sind eigenverantwortlich zu prüfen!



a33 architekten
Kirchstrasse 33 37235 Hess. Lichtenau
Tel 05602.700 135 Fax 05602.700 134
www.a33-architekten.de

Beschreibung:
Neubau einer 3-gruppigen Kindertagesstätte
"Am Reithagen" in Hofgeismar

Strasse / Lage:
Am Reithagen
34369 Hofgeismar
Gemarkung:
Hofgeismar
Blatt:
011
Flächennr.:
284/1

Beschreibung:
Neubau

Architekt:
Magistrat der Stadt Hofgeismar
Markt 1
34369 Hofgeismar

Bauherr:
Dipl.-Ing. Architekt Frank Siebold
Kirchstrasse 33
37235 Hessisch Lichtenau

Planungsstufe:
Ausführungsplan

Zustimmung:
GRUNDRISS
- Erdgeschoss

Unterschrift:
Bauteil:
Datum:
28.10.2022
Mastwurf:
1 : 50
Zustimmungsnummer:
WP-A-002 / a

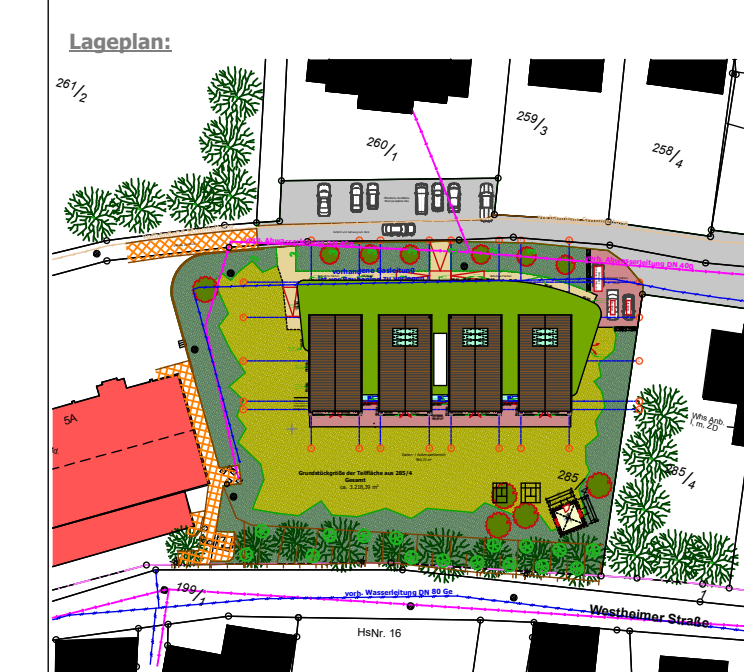

VORABZUG